



ASSEMBLÉE GÉNÉRALE MUS'E 2024

VENDREDI 28 JUIN 2024

Maison des associations

Orléans la Source

Rapport Moral

Par Michel Jouany, président de MUS'E



Saison 2023-2024



Rapport Moral + Procès verbal AG 2023

ON VOTE !



Saison 2023-2024

A poster for MUSE45. It features a blue background with a golden spiral graphic. The text 'MUS'E' is written in a white, stylized font. Below it, the words 'MUSIQUE', 'CORPS', and 'VOIX' are stacked in a white, sans-serif font. At the bottom, there is a list of services in yellow and green text: 'Médiations sonores', 'Formation professionnelle', 'Musicothérapie en institution', and 'Aisance et prévention vocales'. The website 'muse45.org' and the text 'ATELIERS ET STAGES TOUT PUBLIC' are at the bottom in white.

MUS'E

MUSIQUE
CORPS
VOIX

Médiations sonores
Formation professionnelle
Musicothérapie en institution
Aisance et prévention vocales

muse45.org ATELIERS ET STAGES TOUT PUBLIC

Assemblée
Générale
festive

2023 – 2024

Rapport d' Activités

Par Isabelle Marié-Bailly,
Directrice de formation de MUS'E



Une énergie renouvelée !



Structure administrative légère et efficace



1 directrice de formation

Isabelle Marié-Bailly,
à la Maison MUS'E d'Olivet,
en télétravail

Conseil d'Administration (CA)

800 heures bénévoles

3 membres du bureau :

- Michel Jouany, président Travail administratif et de communication du président : 600 heures
- Pierre Yves Beaufiles, trésorier
- Martine Eugène, secrétaire (secrétaire RLS)

2 membres du CA :

Jeannine Lacan et Sophie Conte

6 réunions : 4 Collectifs Associatifs avec les intervenants,
2 Conseil d'Administration, 1 Bureau

1200 heures bénévoles : 25 heures par semaine en moyenne sur 1 an (5h / jour) Secrétariat, comptabilité, conventions de partenariat; Encadrement des étudiants en stage d'observation et directrice de mémoire

213 heures rémunérées en 2023 :

4 heures par semaine en moyenne sur 1 an



1 Organisme de Gestion salariale : Sport Loisir 45

Depuis le 3ème trimestre 2017 ; 32€ / mois + 50€ d'adhésion / an

Prestataire de service pour élaboration des fiches de salaires et déclarations employeurs DSN...

Les INTERVENANTS, un quatuor dynamique



1 salariée à temps partiel :

Isabelle Marié-Bailly , en CDI depuis 1995

Médecin phoniatre au CHU coordinatrice Equipe pluridisciplinaire Acouphènes d'Orléans, musicothérapeute, anime des ateliers vocaux collectifs auprès de tout public, ou des séances de musicophonologie personnalisées ; formatrice de prévention vocale MGEN Centre

Présidente du Réseau Loiret Santé.

3 honoraires :

Sylvain Guipaud, LIBR'EXPRESSION depuis 2013

Intervenant théâtre et médiation corporelle, anime l'atelier tout public CORPS en EVEIL, coanime 3 sessions stage Voix-CORPS, atelier percussions au CEFPERM La Couronnerie d'Olivet

Héloïse Varquet : depuis septembre 2023 (arrêt CDD 2021-2023)

Psychologue musicothérapeute, membre de l'équipe pluridisciplinaire Acouphènes d'Orléans, anime des ateliers de musicothérapie aux 4 PASA du CHU d'Orléans, à la clinique de Gien et des séances en HARMONIE SONORE à distance, dans le cadre de l'équipe Acouphènes

Sophie Conte, depuis septembre 2023, sophrologue à médiations sonores, membre de l'équipe pluridisciplinaire Acouphènes d'Orléans, coanime ponctuellement les différents ateliers et stage tout public.

Lieux des activités

2 LOCAUX MUNICIPAUX en location

MAISON DES ASSOCIATIONS ORLEANS

46ter rue Sainte Catherine 45000 Orléans - Siège de MUS'E

CENTRE D'ANIMATION SOCIALE DAUPHINE

2 rue des tulipes 45100 Orléans, vendredi matin : VOIX et CORPS en EVEIL

MAISON MUS'E OLIVET chez Isabelle M-Bailly

41 allée des Mulotières (utilisation gracieuse)

MUSICO-PHONOLOGIE : cours de chant individuel, accompagnements thérapeutiques

HARMONIE VOCALE ET SONORE

ADMINISTRATION : CA, bureau secrétariat, site web, réunions collectif associatif,

VISIOCONFERENCES : 2 ateliers avec Isabelle

HARMONIE VOCALE ET SONORE : atelier collectif en lien avec la RCP Acouphènes, coanimé par Héloïse

JUSTE CHANTER : en partenariat avec Fabrikasanté

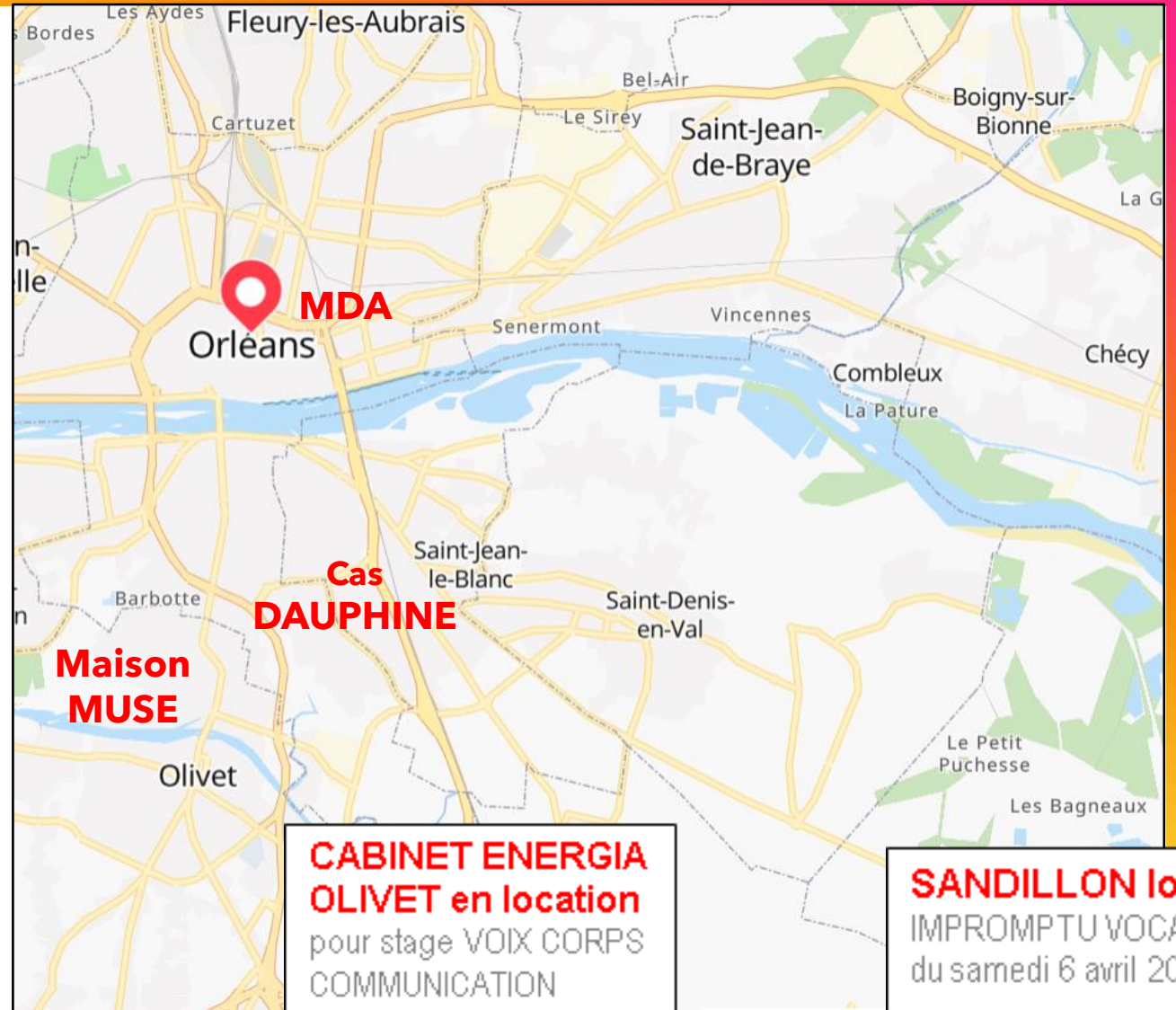

EVOLUTION des adhérents depuis 2013



Après le creux de la vague,
on surf tranquille !

COMPARATIF ADHERENTS	2013 / 2014	2014 / 2015	2015 / 2016	2016 / 2017	2017 / 2018	2018 / 2019	2019 / 2020	2020 / 2021	2021 / 2022	2022 / 2023	2023 / 2024
TOTAL	93	103	88	80	64	60	66	36	60	59	66
Tout public	82	92	75	69	52	45	55	25	52	52	57
Institutions	11	11	13	11	12 (13)	15	11	11	8	7	9
Participants	377	570	542	522	416	482	340	180	146-77	166-92	150

Le nombre d'institutions partenaires augmente légèrement mais pour moins de bénéficiaires
Le nombre d'adhérents individuels augmente légèrement

65 Adhérents 2023-2024

57 ADHÉRENTS INDIVIDUELS,
dont **38 NOUVEAUX ADHÉRENTS**

10 personnes handicapées, dont 3 suivies à domicile
20 patients suivis en phoniatrie, dont 11 acouphéniques
10 adhérents participent à plusieurs activités

ACTIVITES	IMPROMPTU VOCAL	TPMCV	VOIX EVEIL	CORPS EVEIL	HARMONIE VOCALE	HARMONIE SONORE	STAGE VOIX CORPS COMMUNICATION	SEANCE INDIVIDUELLE
Participants	22	1	10	8	6	12	13	28

9 ORGANISMES PARTENAIRES dont **4 nouveaux**

150 PARTICIPANTS AU TOTAL

5 en Formation :

MGEN (Centre, 45, 28),
MUTUALITÉ CENTRE VAL DE LOIRE
association DIS RACONTE
Association NOBODY KNOW

2 en Handicap :

Clinique psychiatrique Pont de Gien (arrêt fin 2023)
CEFERM Couronnerie Olivet

1 en Gériatrie :

CHU d'Orléans auprès des 4 PASA

45 en formation prévention vocale,
auprès des enseignants MGEN

45 actions associatives ou mutuelle santé :
15 seniors
30 chanteurs ou conteurs amateurs,

40 en institutions médico-sociales :
20 en milieu handicap
20 en gériatrie

(+ 1 non adhérent*)

1 Education thérapeutique : Appui Santé Loiret* JUSTE CHANTER ↔ 20 personnes individuelles en surpoids

Ateliers thérapeutiques à médiations sonores



3 PARTENARIATS INSTITUTIONNELS :

**Clinique Psychiatrique de Pont de Gien
CEPERM Couronnerie Olivet
PASA du CHU d'Orléans**

4 ACCOMPAGNEMENTS INDIVIDUELS A DOMICILE :

**Maladie d'Alzheimer
Personne handicapée IMC
Trouble de la mémoire
Maladie de Parkinson**

MUSICOPHONOLOGIE INDIVIDUELLE MAISON MUS'E:

4 adhérents

Musicophonologie

Séance individuelle avec Isabelle Marié-Bailly



Cours de chant

Accompagnement thérapeutique

Thérapie manuelle et sonore

Mouvements des 6 sons chinois



27 inscrits au forfait renouvelable de 5 séances

19 personnes en recherche de leur voix
6 personnes en souffrance psychologique
2 personnes souffrant d'acouphènes

**Créations, improvisations
Chansons, poésies,
Montages sonores..**

**à distance, à domicile
ou à la Maison MUS'E d'Olivet**

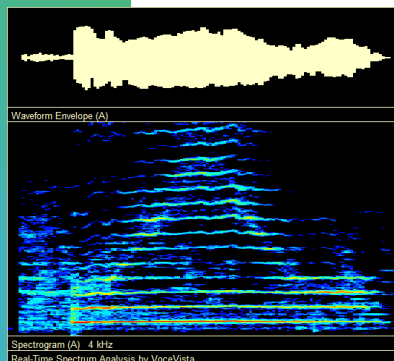

FORMATIONS

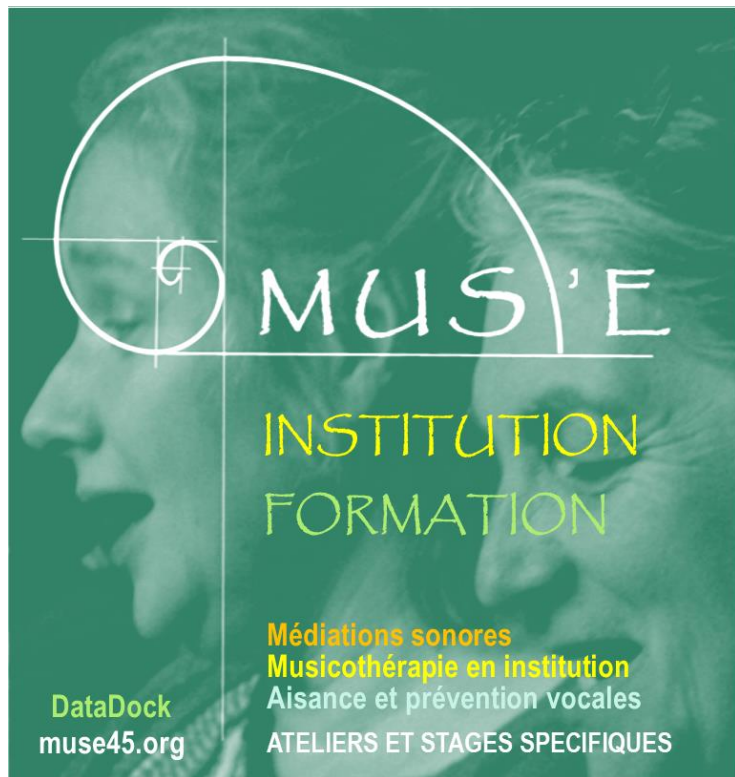

Collectives

TOUT PUBLIC
PROFESSIONNELLES

57 % des produits en 2023

Formatrice : I. Marié-Bailly : 294 heures rémunérées

FORMATION TOUT PUBLIC

ATELIERS et STAGES du programme MUS'E :

HARMONIE VOCALE ET SONORE : mardi de 20h à 21h30
A distance ou à la maison MUS'E : 12 participants, dont 4 réguliers

CORPS VOIX EN EVEIL : vendredi de 10h à 11h30
A Dauphine ou maison MUS'E : 10 participants, dont 6 réguliers

VOIX CORPS COMMUNICATION : samedi de 9h à 17h
Au Cabinet Energia à Olivet : 13 participants, dont 5 réguliers



FORMATION TOUT PUBLIC

IMPROMPTU VOCAL COMEDIE MUS'ICALE

Samedi 6 avril 2024 à Sandillon

22 participants (15 non adhérents) + 10 bénévoles



Samedi
06 Avril
2024

MUS'ICALE

23^{ème} Impromptu Printanier

COMÉDIE
MUS'ICALE

1261
Route de F'érailles
45640
SANDILLON

Stage ludique pour tous les amoureux de la VOIX
Avec soirée festive en scène ouverte

Chanter est un plaisir que gratuitement l'on se donne, pour celles et ceux qui s'y adonnent et qui souffrent froidement, mais aussi pour les autres, qui y prêtent une ou deux oreilles. Essayez donc la comédie musicale, on vous le conseille...



ACTIONS GRAND PUBLIC en INTERDISCIPLINARITE

Dimanche 10 septembre 2023 :

RENTREE EN FÊTE au Campo Santo d'Orléans
Sans Isabelle et Michel !!!



Mardi 19 décembre 2023 :

Radio Bleue Orléans avec RCP Acouphènes



Jeudi 28 mars 2024 :

Radio Bleue Orléans avec Patrick Rondanino

« la voix qui dévoile » présentation Impromptu du 6 avril



Jeudi 18 avril 2024 :

Stand avec le RLS, auprès des étudiants KINERGY



Jeudi 15 mai 2024 :

Temps fort au Lycée Ste Croix St Euverte avec le RLS



Encadrement de formations

Plus de 500 heures bénévoles Isabelle M-Bailly

3 stagiaires en observation clinique

1 étudiante arthérapie :

- Tiphaine Riolet (Profac) : 8 avril au 1er juillet 2024

2 élèves collège et lycée :

- Juliette Montreuil (3^{ème}) : 17 au 23 février 2024
- Maxime Cheng (2^{nde}) : Impromptu 6 avril, 17 au 21 juin 2024

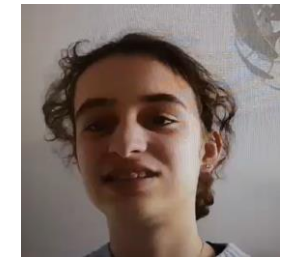
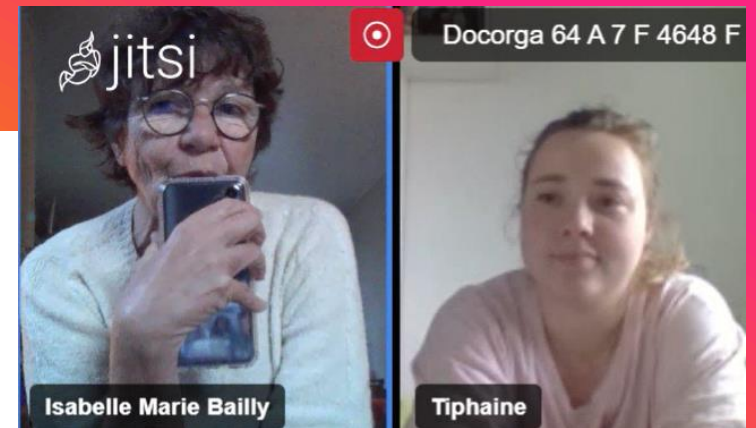

3 étudiantes en orthophonie : encadrement de mémoire

- Mélissa Julians (Sorbonne) mémoire Acouphènes 2023-2024
- Andréa-Aziliz Mevel (Nantes) : mémoire Acouphènes 2023-2024
- Adèle Gonzalez (Nantes) : mémoire Implant cochléaire 2024-2025

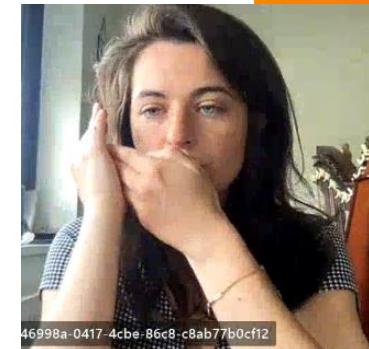

En lien avec les activités de recherche en MUSICOPHONOLOGIE, entre phoniatrie et musicothérapie, sur la boucle audio-proprio-phonatoire ; sujet de recherche en acouphénologie, avec le CHU d'Orléans et l'équipe pluridisciplinaire Acouphènes d'Orléans, à partir de 2024-2025.

2023 - 2024 Rapport d'Activités

ON VOTE !

The cover of the 'MUS'É' report features a blue background with a golden spiral graphic. The title 'MUS'É' is written in a white, stylized font. Below it, the words 'MUSIQUE', 'CORPS', and 'VOIX' are stacked in a similar font. At the bottom, there is a list of activities in various colors: 'Médiations sonores' (yellow), 'Formation professionnelle' (green), 'Musicothérapie en institution' (blue), and 'Aïssance et prévention vocales' (light blue). The website 'muse45.org' and the text 'ATELIERS ET STAGES TOUT PUBLIC' are also present.

MUS'É

MUSIQUE
CORPS
VOIX

Médiations sonores
Formation professionnelle
Musicothérapie en institution
Aïssance et prévention vocales

muse45.org ATELIERS ET STAGES TOUT PUBLIC

Rapport financier

Par Pierre-Yves Beaufiles, trésorier de MUS'E



Compte de résultat 2023



CHARGES COMPTE DE RESULTAT 2023

64 - CHARGES de PERSONNEL		28143 €	
SALAIRES NETS		14473 €	14473 €
IMB		13584 €	
HV		889 €	
CHARGES SOCIALES		13152 €	13152 €
URSSAF		8843 €	
MEDERIC- A3M		2692 €	
HUMANIS		212 €	
AGEFOS			
Impôts prélevés	DGFIP	1405 €	
AUTRES CHARGES de PERSONNEL		518 €	518 €
Formation	AFM	25 €	
	AFREPA	410 €	
	ACADEMIA	83 €	

Les dépenses ont augmenté à **43 100 €**
(37 300 € en 2022)

du fait du surcroît de charges de personnel à **34 400 €** (30 400 € en 2022), par légère hausse des salaires **28 000 €**, augmentation des honoraires **6 400 €** (3 prestataires au lieu d'1) et défraiements trajets **4 800 €** (Pont de Gien)

Les charges de personnel contribuent toujours à **81% des charges totales.**

Le salaire de la directrice de formation de 13 600 € net, dont la part administrative rémunérée (environ 40%), est stable.

La part de bénévolat administratif reste importante 2000 heures pour la directrice de formation + le temps de réalisation par le président et les frais de photocopies pour les programmes d'activité et les cartes d'adhérent.

Il en résulte un **bénéfice de 948 €.**

A noter que le bénéfice de 6000 € de 2022 n'a pas encore été utilisé pour l'achat de matériel informatique et audiovisuel.

MUSICOTHERAPIE EXPRESSIONS 45		CHARGES
hors contributions - hors résultat		51 580 43130 €
COMPTE d'EXP. 2023- CHARGES DIRECTES		44078 €
60 - ACHATS		687 €
Achat de Prestations de Service		316 € 316 €
Sport Loisir		316 €
Achat de MATERIEL (tél port.)		222 €
ACHAT de FOURNITURES		149 €
61 - SERVICES EXTERIEURS		923 €
LOCATIONS		616 € 616 €
Journée Voix		300 €
Aselqo		127 €
MDA		128 €
ENERGIA		60 €
ENTRETIEN - REPARATION		0 €
ASSURANCES		307 €
DOCUMENTATION		0 €
62 - AUTRES SERVICES EXTERIEURS		13042 €
INTERMEDIAIRES - HONORAIRES		6420 € 6420 €
Guipaud		4600 €
Héloïse Varquet		1460 €
Sophie Conte		360 €
PUBLICITE - PUBLICATIONS		141 € 141 €
TRANSPORTS - DEPLACEMENTS		4834 € 4834 €
IMB	formations MGEN	255 €
	Ateliers réguliers	840 €
Héloïse Varquet		1558 €
Sylvain Guipaud		1968 €
Journée Voix (rembt Coll Asso)		88 €
Colloques AFREPA – SNCF Acouphènes		125 €
MISSIONS - RECEPTIONS		761 € 761 €
Journées voix		204 €
Colloque AFREPA		473 €
MGEN		84 €
COMMUNICATIONS		865 € 865 €
Poste		51 €
Informa.: site, microsoft, soundcl., Avast		230 €
Téléphone		584 €
SERVICES BANCAIRES (CA)		21 €
Divers		0 €

65 - AUTRES CHARGES de GEST. COURANTE		260 €	
PERTES sur CREANCES IRRECOUVRABLES			0 €
COTISATIONS INSTITUTIONNELLES		260 €	260 €
FFM		65 €	
SFPPC		110 €	
RLS		45 €	
AFREPA		40 €	
66 - CHARGES FINANCIERES		0 €	
			0 €
67 - CHARGES EXCEPTIONNELLES		75 €	
Remboursement 3 adhésions RLS Barnabe.io			75 €
68 - DOTATION aux AMORTISSEMENTS		0 €	
Achat de MATERIEL	nouveau PC---amorti sur 3 ans		0 €
XXX RÉSULTAT			948 €

COMPARATIFS BUDGETS SUR 10 ANS

Après **une grande croissance de 2014 à 2017**

une **décroissance importante jusqu'en 2020** en lien avec la crise sanitaire, mais contenue par le chômage partiel

COMPARATIFS Résultats	2014	2015	2016	2017	2018	2019	2020	2021	2022	2023
DEPENSES	34 453 €	40 350 €	50 124 €	52 288 €	43 331 €	38 231 €	27 983 €	31 643 €	37 362 €	43 130 €
PRODUITS	35 053 €	40 568 €	50 134 €	52 896 €	43 320 €	38 245 €	27 743 €	35 183 €	43 553 €	44 078 €
INSTITUTIONS - FORMATIONS	20 768 €	22 115 €	32 860 €	37 864 €	30 320 €	25 880 €	16 640 €	20 611 €	26 304 €	25 974 €
% des produits	59,25 %	54,51 %	65,54 %	71,58 %	69,99 %	67,67 %	59,98 %	58,58 %	60,40 %	58,93 %
handicap et Ehpad		9 405 €	18 400 €	19 842 €	18 866 €	18 415 €	9 562 €	10 575 €	13 014 €	14 398 €
Formation institutionnelle		12 710 €	14 460 €	18 022 €	11 454 €	7 465 €	7 078 €	10 036 €	13 290 €	11 576 €
INSCRIPTIONS	12 405 €	16 843 €	15 143 €	12 939 €	11 610 €	10 710 €	6 815 €	10 570 €	16 049 €	16 824 €
ateliers voix	11 000 €	12 616 €	14 008 €	11 476 €	10 760 €	9 910 €	6 775 €	9 600 €	15 289 €	16 064 €
Journées Voix	1 405 €	2 785 €	1 135 €	535 €	850 €	520 €	40 €	390 €	760 €	760 €
TPMCV bilan compétence		1 450 €	0 €	928 €	0 €	280 €	0 €	580 €	0 €	0 €
CHÔMAGE PARTIEL							3 373 €	2 802 €	0 €	0 €
Résultat bénéficiaire	600 €	218 €	10 €	608 €	-11 €	14 €	-240 €	3 540 €	6 191 €	948 €

Une reprise à partir de 2021 qui continue de s'affirmer en 2023 avec une augmentation des produits et un résultat bénéficiaire équilibré.

Rapport financier

ON VOTE !



Année 2023

MUS'E

MUSIQUE
CORPS
VOIX

Médiations sonores
Formation professionnelle
Musicothérapie en institution
Aisance et prévention vocales

muse45.org ATELIERS ET STAGES TOUT PUBLIC

The logo features a golden spiral (Fibonacci spiral) overlaid on a blue-tinted background of two people's faces in profile. The text 'MUS'E' is written in a white, hand-drawn style. Below it, the words 'MUSIQUE', 'CORPS', and 'VOIX' are stacked in a clean, white, sans-serif font. At the bottom, there are two lines of text: 'Médiations sonores', 'Formation professionnelle', 'Musicothérapie en institution', and 'Aisance et prévention vocales' in a smaller font, followed by 'muse45.org' and 'ATELIERS ET STAGES TOUT PUBLIC' in a bold, white, sans-serif font.

ON VOTE!

Renouvellement du Conseil d'Administration (CA)

4 membres actuels ont été élus pour 3 ans à l'AG 2022



Michel Jouany, Pierre Yves Beaufils, Martine Eugène et Jeannine Lacan souhaitent continuer à s'aMUS'er !



Sophie Conte élue à l'AG 2023 démissionne
Merci à elle pour son investissement !

Qui souhaite
s'aMUS'er
avec nous ?



Election du nouveau CA

ON VOTE !



MUS'E

MUSIQUE
CORPS
VOIX

Médiations sonores
Formation professionnelle
Musicothérapie en institution
Aisance et prévention vocales

muse45.org ATELIERS ET STAGES TOUT PUBLIC



PROJETS

2024 - 2025

Questions diverses

Lieux, activités...



ASSEMBLÉE GÉNÉRALE MUS'E 2024

A la rentrée prochaine !